우리, 가족끼리 체험활동하러 갈래요?

가족 체험활동을 즐길,

장애인 가족 모집!

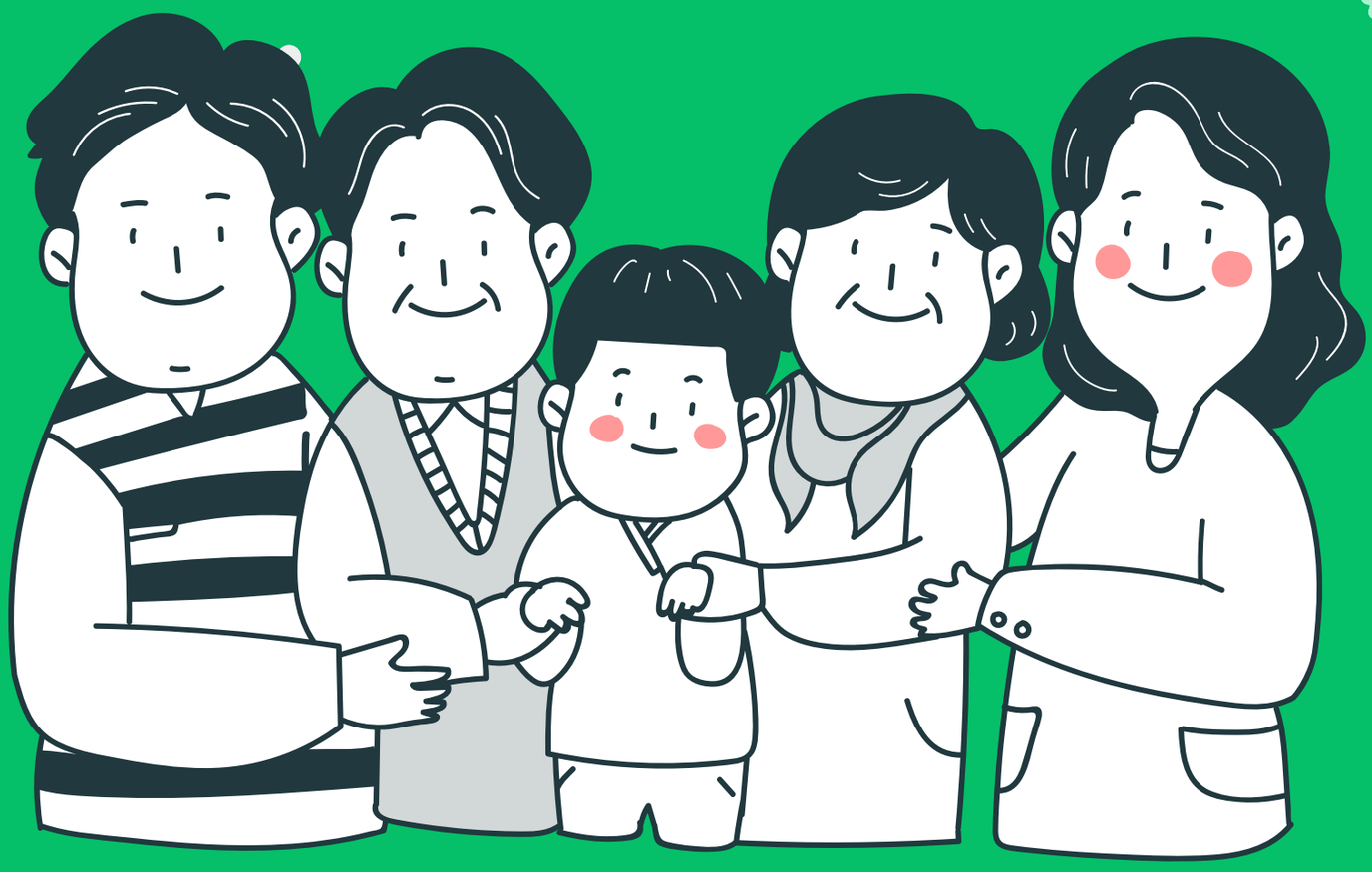

사단법인 대전광역시장애인부모회
대전광역시장애인가족지원센터

사회복지사 김영주
042) 488-1341

01

활동 소개

<2023 가족체험활동>을 소개합니다.

문화체험

23.06.10.(토) 14:30~17:00
연극 '오백에 삼십' 관람
아신극장 (중구 대종로 458)
장애인 가족 36명 (만 13세 이상)

공예체험

2023.07.20.(목) 09:00~14:00
핀란드소나무 '나무쟁반' 만들기
대전목재문화체험장 (중구 보문산공원로 442)
부모 • 장애자녀 10가정 (가정당 2명 참여)

자연체험

23.09. 중~말 평일 예정
밤 줍기 체험 / 문화재 '공산성'관람
말재농원 (공주시 반포면 마티고개로 209)
공산성 (공주시 금성동 53-51)
장애 자녀를 양육하는 부모 37명
※ 참가비 1인 10,000원

요리체험

23.11. 초~중 주말 예정
요리활동 (절기에 어울리는 음식)
요리노리 (유성구 계룡로 92, CJ나인파크 226호)
부모 • 장애자녀 5가정 (가정당 2명 참여)

※ 총 4가지 프로그램 구성, 우선순위 선택 (1가지 프로그램만 참여가능/ 중복참여 불가)
※ 추후 일정 변동 가능, 프로그램 진행 전 사전 공지 예정

02

모집 일정

일정을 체크해주세요!

※ 기관 사정에 따라 일정이 변경될 수 있습니다.
※ 자세한 내용은 부모회 홈페이지 및 네이버 카페에서 확인하세요.

구분	일자	세부일정
1	5/8(월) 09:00 ~ 5/19(금) 18:00	신청자 접수
2	5/22(월) ~ 5/26(금)	선정 기간
3	5/26(금) 17:00 이후	선정자 발표

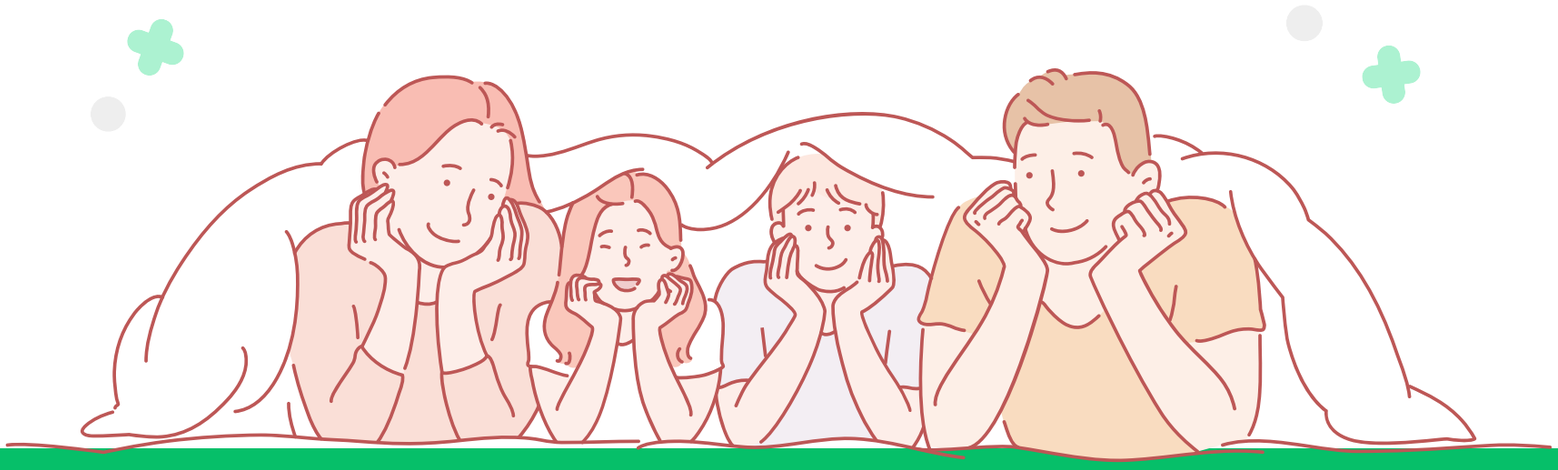

03

지원 안내

신청 방법

접수기간 - 2023.05.19까지

5월 8일(월) 09:00
~ 5월 19일(금) 18:00

방문 및 등기 우편

(34917) 대전 중구 보문로 246, 704호 (대흥동, 대림빌딩)
- 대전광역시장애인부모회

서류접수

- 신청서
- 개인정보동의서 (참여자 모두 작성)
- 복지카드 사본

이메일 접수

dpsd9457@hanmail.net

* 이메일 및 방문 접수 시 전화요망

선정 기준

1. 아래 우선순위 기준, 동일한 기준 내에서는 접수 순번으로 확정

2. <u>전년도(2022년) 가족체험활동 프로그램 미참여자 우선</u>
: 2022년 가족체험활동 참가자 명단 조회 후 기존 참여자는 후순위로 선정됨
- 1차 '상쾌한 우리 집: 비누, 디퓨저 등 만들기 체험'
- 2차 '좋은 일만 가득한 집: 도어벨 만들기 체험'
- 3차 '가을아 안녕!: 밤 줍기, 한지 꽃등 만들기 체험'
- 4차 '우리끼리 무비 타임: 영화 관람'

3. 신규 참여자 결원 발생 시 개별 안내 예정

사단법인 대전광역시장애인부모회
THE DAEJEON PARENTS SOCIETY FOR THE DISABLED

가족 간 스트레스에서 벗어나 건강한 가족관계를
원하시는 여러분의 많은 참여 부탁드립니다!

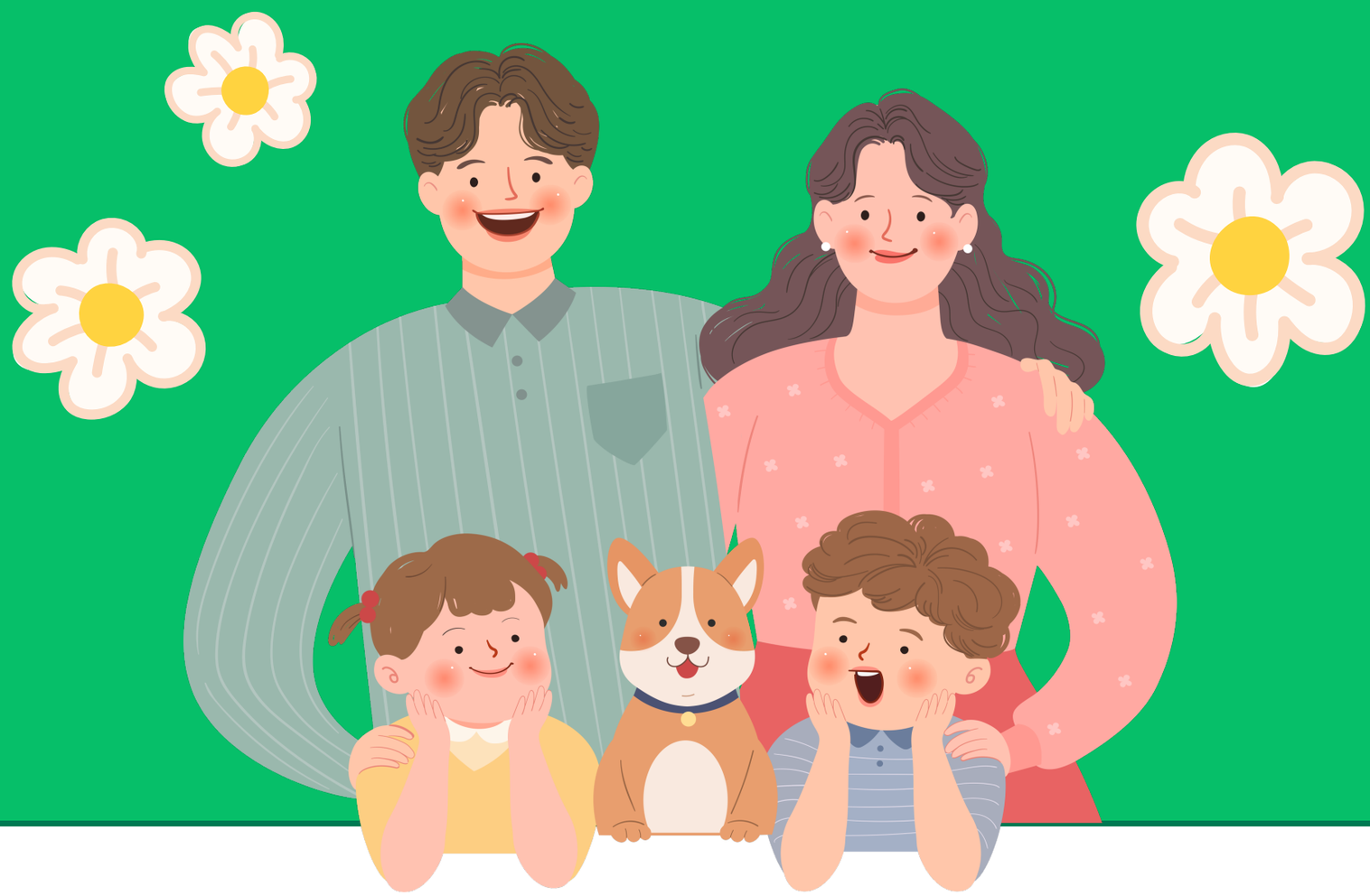

자세한 내용은 사단법인 대전광역시장애인부모회 THE DAEJEON PARENTS SOCIETY FOR THE DISABLED ▼ 를 검색해 보세요!

www.dotorihanal.or.kr

| 문의전화 |
09:00~18:00

042) 488-1341